







VIA VERDE DELLA COSTA DEI TRABOCCHI
 AGGIORNAMENTO DEL PROGETTO PRELIMINARE
Aggiornamento del progetto preliminare approvato con deliberazione del Consiglio provinciale n. 151 del 21/12/2010

A 10h Mosaico della Strumentazione Urbanistica Comunale
 Comune di Vasto

Gruppo di progettazione:
 Architetto Antonio Di Chiacchio Architetto Alessandro Cipressi

Scale: 1:10.000
 Data: Giugno 2013

Dott. Maurizio Basile

Stralcio 1

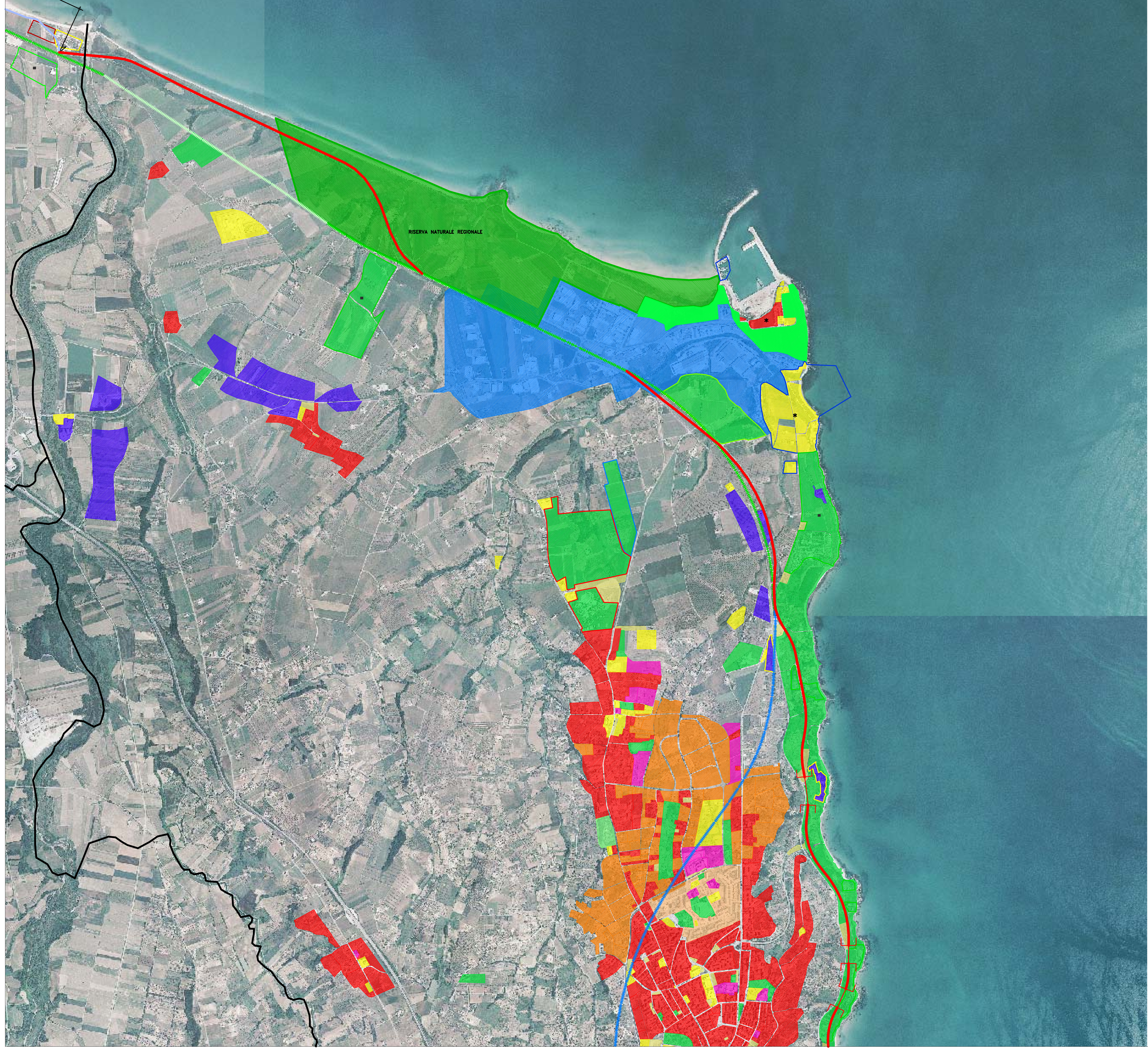

Stralcio 2

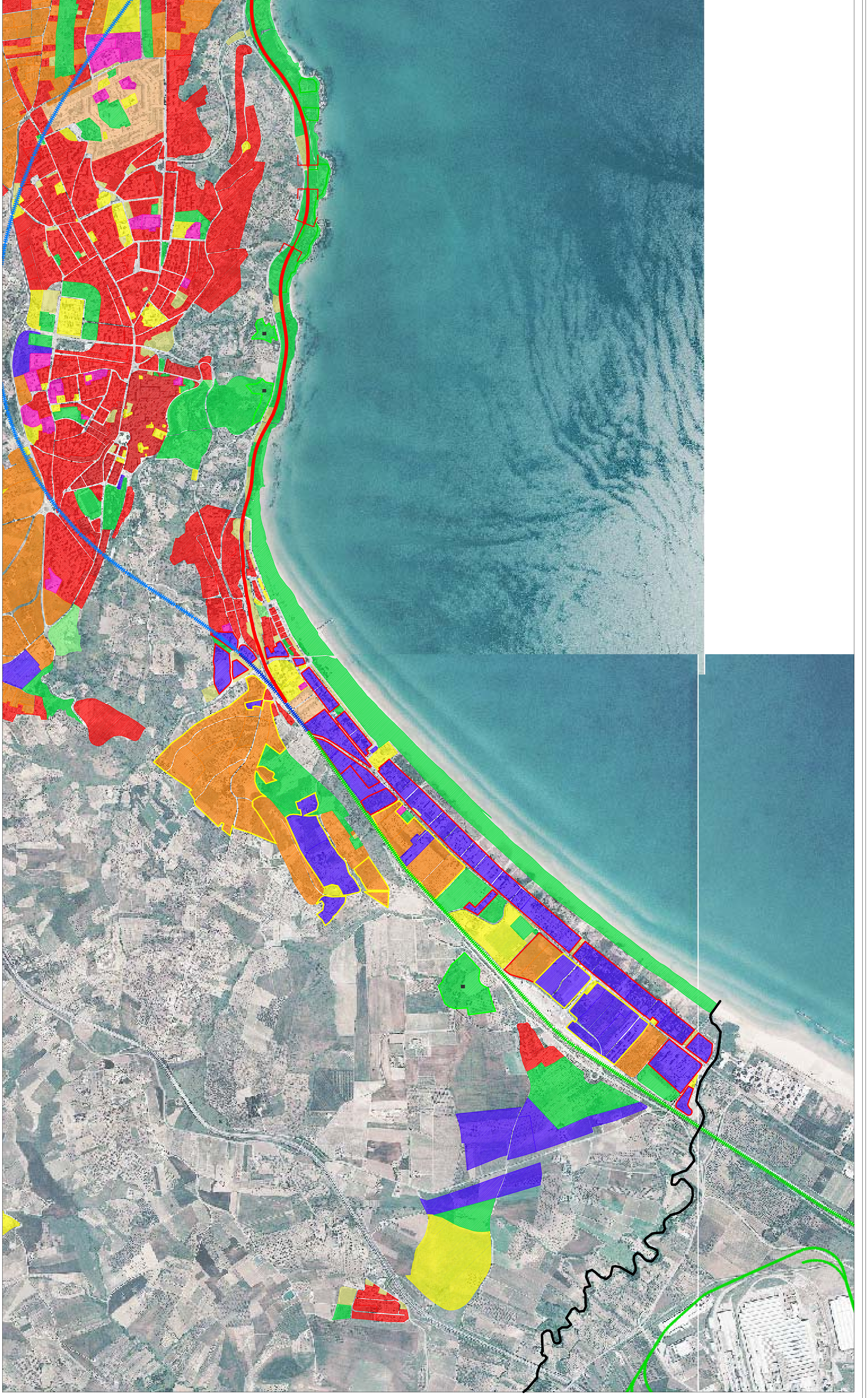

LEGENDA:

- Confine Comunale
- Zona A – Centro Storico
- Zona B – Residenziale di Completamento (I.F. = 2,00 mc/mq)
- * Zona B – Residenziale di Completamento Area Portuale (I.F. = 4,00 mc/mq)
- Zona C – Residenziale di Completamento (I.F. = 2,00 mc/mq)
- Zona C1 – Residenziale Pubblica P.E.E.P.
- Zona D1 – Produttiva Industriale
- Zona D2 – Produttiva Artigianale
- Zona E – Zona agricola
- Zona FA – Area per l'istruzione
- Zona FB – Attrezzature di interesse comune
- Zona FC – Verde Pubblico Attrezzato e Sport
- Zona FC1 – Area di Tutela e/o di Rispetto
- Zona FC2 – Area di Verde Privato
- Zona FD – Area a Parcheggio
- Zona Attrezzature Turistiche (I.F. = 1,00 mc/mq)
- Parco Territoriale
- * DARSENA – SERVIZI E PORTICCIOLA TURISTICO (U.I. = 0,60 mq/mq)
- DARSENA – PORTICCIOLA TURISTICO
- AREA CAMPEGGIO
- AREA CAMPEGGIO E ATTREZZATURE TURISTICHE
- AEROPORTO TURISTICO – SPORTIVO
- SERVIZI TURISTICI (I.F. = 0,50 mc/mq)
- RESIDENZIALE TURISTICO (I.F. = 2,00 mc/mq)
- Tracciato ferroviario esistente, in esercizio
 - a raso
 - in galleria
 - di collegamento interno
- Nuovo tracciato ferroviario
 - a raso
 - in galleria
- Tracciato ferroviario dismesso
 - a raso
 - in galleria
- Pista ciclabile di connessione al tracciato dismesso

Elaborazioni Cartografiche - SITO: Dott. Maurizio Basile - TUTTI I DIRITTI DI RIPRODUZIONE E RIELABORAZIONE SONO RISERVATI

BASE CARTOGRAFICA FORNITA DAL REGIONE ABRUZZO - SERVIZIO PER L'INFORMATIZZAZIONE TERRITORIALE E LA TELEMATICA